NOTAS DIPTEROLOGICAS

VI [1]

Una nueva especie americana del gén. *Ogcodes* Latr. (*Inflatae*, *Cyrtidae*, *Macroceridae*, etc.)

por

J. Arias

OGCODES DUSMETI nov. sp.

♂ Cabeza negra. Antenas pardo-oscuras. Tórax casi negro, brillante, con escasa y corta pilosidad amarillenta o dorada. Escudete amarillento, liso y reluciente, con pilosidad erecta, dorada, poco abundante. Escámulas torácicas parduscas, mates, con corta pilosidad blanquecina; el borde, aún más oscuro. Patas amarillo-rojizas, excepto las caderas, base de los fémures y tibias, y los cuatro últimos artejos tarsales, que son de color oscuro; la pilosidad de las patas es uniformemente anaranjada. Uñas rojizas, casi negras. Alas oscuras, especialmente en el borde anterior. Abdómen de color anaranjado, brillante, casi lampiño. Primer segmento dorsal blanquecino; segundo segmento, con una mancha oscura en el borde anterior, ensanchada en el centro, pero sin llegar al borde posterior; tercer segmento, con mancha obscura triangular en el medio, apenas prolongada a lo largo del borde anterior; cuarto segmento, con una manchita de igual color, pero muy pequeña, junto al borde anterior, y con el borde posterior ligeramente teñido de blanco-amarillento, del mismo modo que el borde posterior de los segmentos quinto y sexto, que también presentan vestigios de esa estrecha faja blanquecina.

Todos los segmentos abdominales presentan a uno y otro lado, en el punto de unión con los anillos ventrales, una mancha oscura. Vientre anaranjado, aunque de color más claro que el dorso del abdómen, sin ninguna mancha oscura, excepto en los bordes laterales del primer segmento ventral.

Long. del cuerpo: 6 mm. Idem del ala: 4,5 mm.

♀ De tamaño algo mayor que el ♂; se distingue principalmente por el predominio de la coloración oscura, tanto, que en el escudete solamente el centro es rojizo. En el abdómen, el segundo y tercer anillos están totalmente invadidos por las manchas oscuras, que únicamente dejan libre el margen posterior

(1) Véanse Notas I-V, en Bol. de la Soc. Esp. de Hist. Nat., tomos XI a XIX.

rojizo. En el cuarto segmento se ven bien limitadas tres manchas oscuras, una central y dos laterales, situadas junto al borde anterior, y una estrecha faja blanquecina en el posterior. Todavía en el quinto segmento hay un punto negro en el centro del borde anterior y dos líneas oscuras a los lados. Vientre igual que en el ♂, pero la coloración oscura del primer segmento está más extendida, formando una ancha faja transversa. Las patas

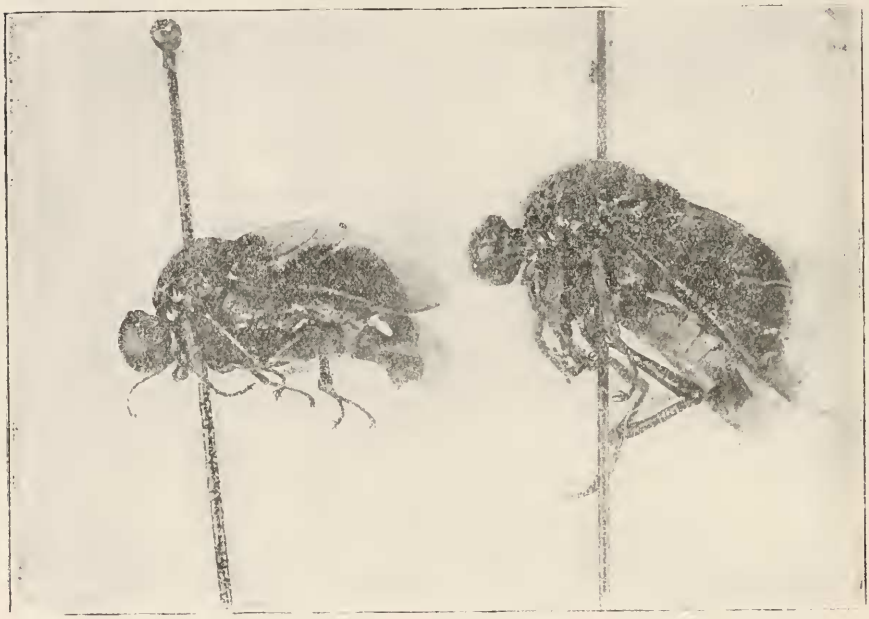

1 2

Ogcodes Dusmeti nov. sp. ♂ (1) y ♀ (2).

de la ♀ no presentan un contraste tan marcado entre la coloración general y la de los tarsos, base de fémur y tibia y caderas, aunque siempre éstas son de color más oscuro. Del mismo modo, las alas son más oscuras que en el ♂ y con las nerviaciones más marcadas.

Long. del cuerpo: 7 mm. Idem del ala: 6 mm.

Tipo: Un ejemplar ♂, con etiqueta de: México, leg. Conradt, 1903.

Tanto este ejemplar como la ♀, que también procede de la misma localidad, pertenecen al Museo Nacional de Ciencias Naturales, de Madrid.

Dedico esta especie a mi buen amigo el himenopterólogo don José María Dusmet y Alonso, en justa correspondencia a atención análoga.

Observaciones.—*Ogcodes Dusmeti* es especie próxima a *Ogcodes rufoabdominalis* Cole, descubierto por Van Duzee en Utah (U. S. A.). No obstante, es bien distinto, según ha tenido la bondad de comunicarme el propio señor Cole, de California, a quien consulté uno de estos ejemplares, esperando que él lo describiría, puesto que se trata de un Círtido americano, de cuyo grupo publicó el señor Cole una excelente Monografía en 1919. Sin embargo, este señor, con una excesiva delicadeza, no muy frecuente entre los entomólogos de Europa, me devolvió sin describir esta y otras especies y géneros nuevos, confirmando que son formas inéditas y señalando sus afinidades con algunas ya conocidas, por lo cual, y gracias al señor Cole, podré describir estos insectos, cosa que, sin su concurso, hubiera sido para mí muy difícil, por los pocos libros relativos a la fauna exótica de que puedo disponer. Las principales diferencias con *O. rufoabdominalis* Cole, están en la coloración del escudete y de las escámulas, en la distribución de las manchas abdominales y en la coloración de las alas.

NOTICIA ACERCA DE ALGUNAS INSTALACIONES MINERALÓGICAS EN EL MUSEO NACIONAL DE CIENCIAS NATURALES

por

Eduardo Hernández-Pacheco

Por la utilidad que pueda reportar a los especialistas y aficionados a los estudios mineralógicos, creo conveniente dar cuenta a la Sociedad del estado actual y mejoras recientes hechas en la Sección de Mineralogía del Museo, noticia que expongo aquí teniendo en cuenta el interés con que siempre nuestra Corporación ha acogido en sus publicaciones cuanto atañe al desarrollo del Museo Nacional.

Me impele también a ello el deseo de hacer constar en una publicación de la importancia de nuestro Boletín el celo e inteligencia con que han realizado los trabajos de estudio, clasificación, arreglo e instalación de las nuevas colecciones mineralógicas, el Conservador de la Sección D. Filiberto Díaz Tosaos y el Ayudante de la misma D. Pedro Castro Barea, mis colaboradores en los expresados trabajos, que han podido efectuarse